Jaunimo garantijų iniciatyva: rezultatai 2014 m.

Valdas Maksvytis

Jaunimo garantijų iniciatyvos koordinatorius Lietuvoje

2015 m. kovo 26 d.

Jaunimo iki 25 metų amžiaus nedarbo lygio kaita

2009–2014 m.

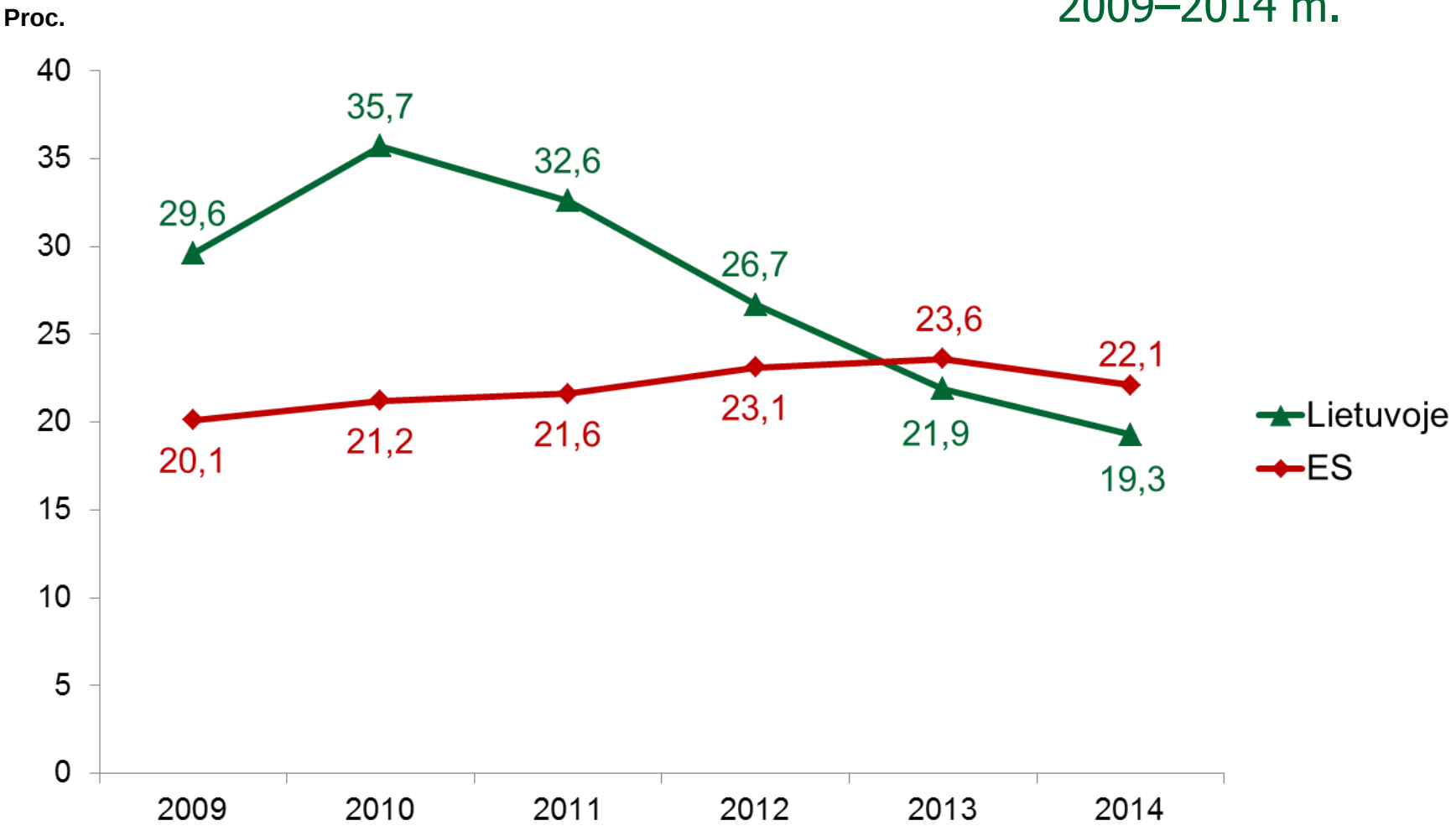

Eurostato duomenys

Registruota jaunų bedarbių iki 29 m.

Lietuvos darbo biržos duomenys

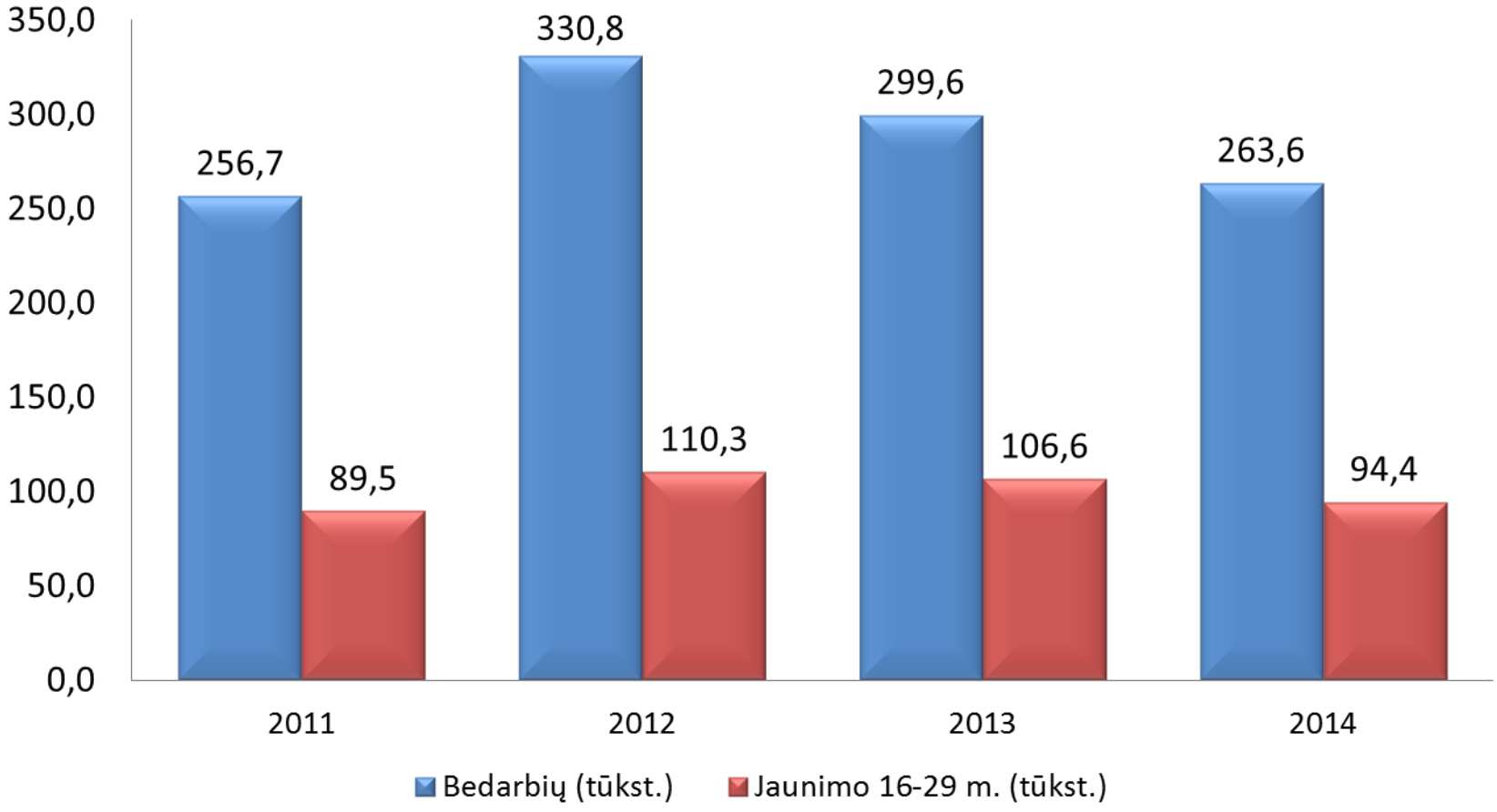

Jaunų bedarbių iki 29 m. įdarbinimas ir dalyvavimas užimtumo rėmimo priemonėse

Lietuvos darbo biržos duomenys

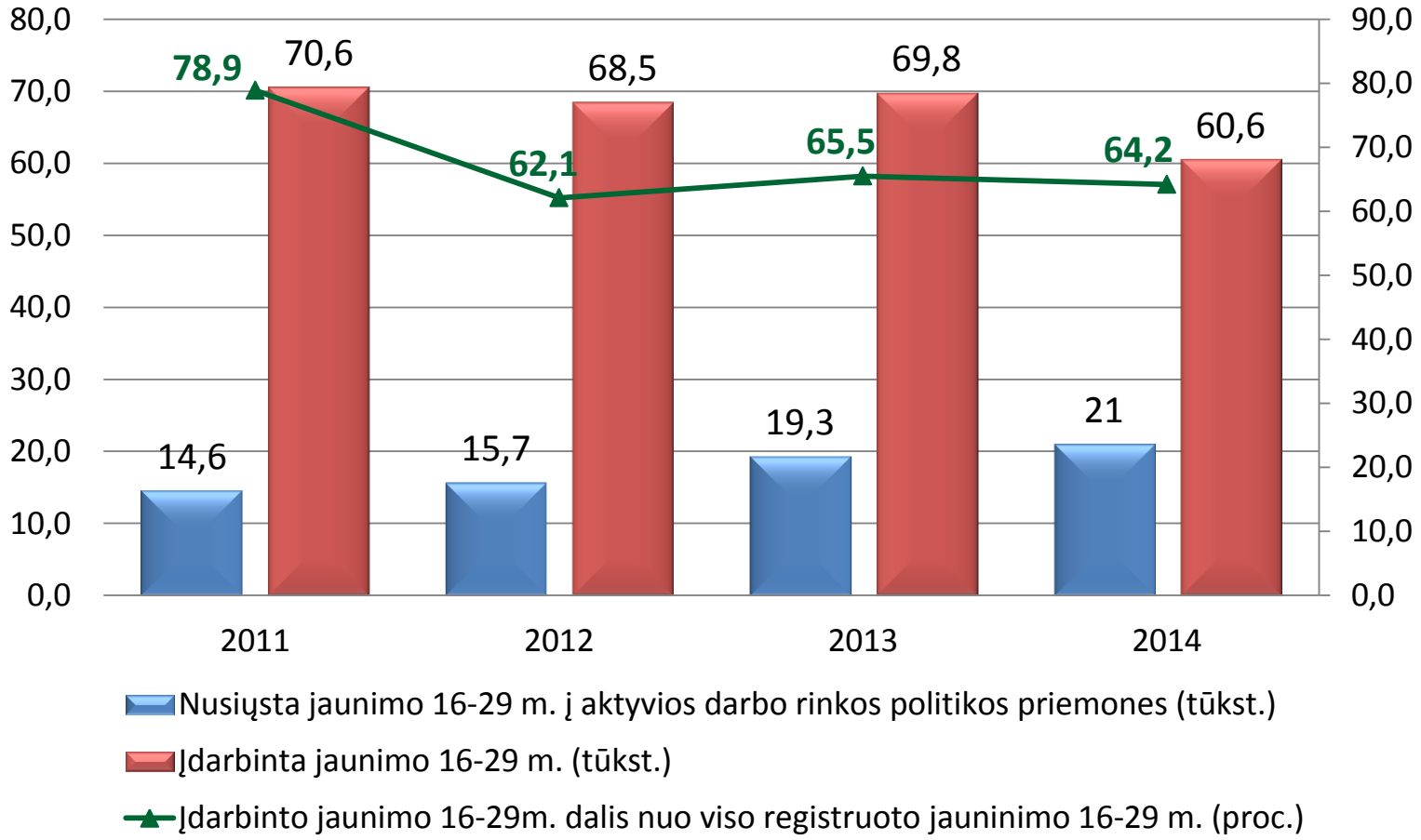

Jauno bedarbio portretas

2015 m. kovo 1 d.
(skliaustuose – 2014 m. kovo 1 d.)

32,7 (45,2) tūkst.
JAUNI BEDARBIAI
16-29 metų amžiaus

18,7 (21,7) %
DALIS VISŲ BEDARBIŲ

46,1 (45,3) %
MERGINOS

55,9 (54,7) %
VAIKINAI

11,8 (16,6) %
ILGALAIKĖS BEDARBĖS

6,3 (12,0) %
ILGALAIKIAI BEDARBIAI

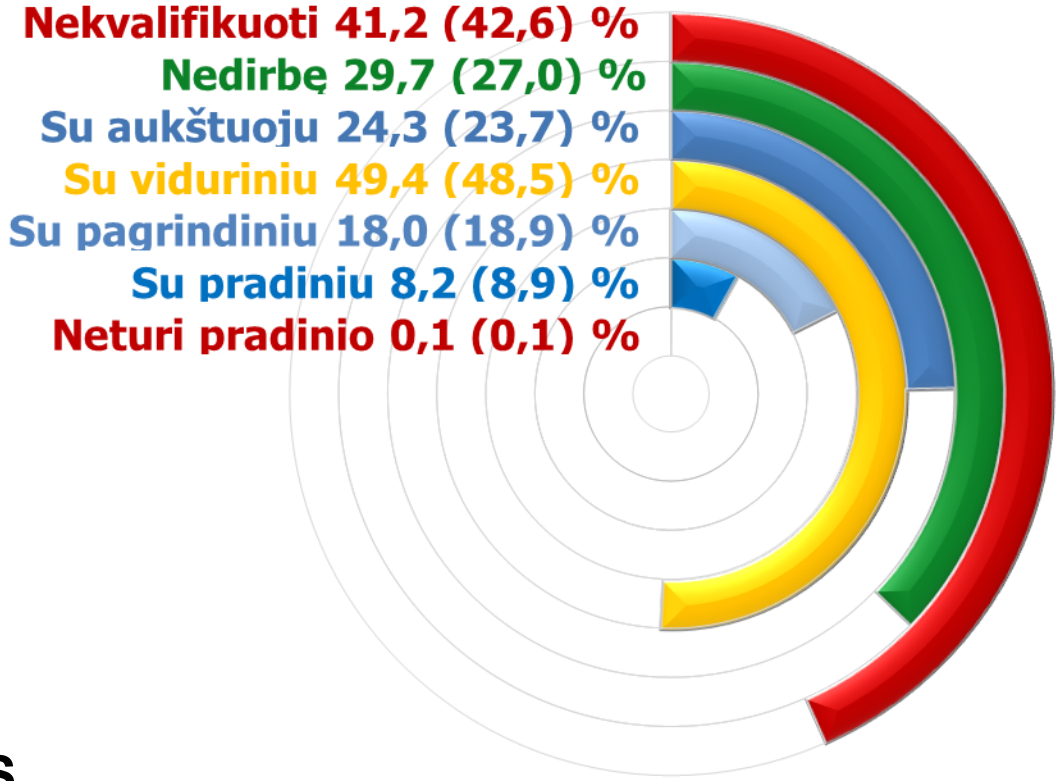

Lietuvos darbo biržos duomenys

Jaunimo garantijų iniciatyvos įgyvendinimo chronologija

2013-2014 m.

- **Nacionalinė jaunimo savanoriškos veiklos ir Intensyvios ilgalaikės pagalbos nedirbančiam ir nesimokančiam jaunimui programos**
  2013-09
- **Jaunimo garantijų iniciatyvos įgyvendinimo planas**
  2013-12 / 2014-11
- **Bendradarbiavimo memorandumas**
  2014-01
- **Jaunimo garantijų iniciatyvos įgyvendinimo stebėsenos komisija**
  2014-03
- **Jaunimo garantijų iniciatyvos įgyvendinimo tvarkos aprašas**
  2014-08
- **Užimtumo rėmimo įstatymo pakeitimai: 3 naujos priemonės jaunimui**
  2014-09

Individualizuotos paslaugos jaunimui 2014 m.

ESF projektas „Pasitikėk savimi“	1981 dalyvavo 1353 baigė programą	650 (48 proc.) integravosi į darbo rinką / švietimo sistemą
ESF projektas „Jaunimo savanoriška tarnyba“	356 dalyvavo 229 baigė programą	102 (44,5 proc.) integravosi į darbo rinką / švietimo sistemą
33 atvirų jaunimo centrų / erdvių programos	15,6 tūkst. dalyvavo	Iš jų 800 NEET
29 jaunimo darbo centrų paslaugos 7 nauji JDC 2014 m.	126,5 tūkst. informavimo, konsultavimo paslaugų	5,6 tūkst. suorganizuota renginių 76,1 tūkst. dalyvių

Individualizuotos paslaugos jaunimui 2014 m.

Profesinio orientavimo paslaugos mokiniams	**163 tūkst.**	ŠVIETIMO IR MOKSLO MINISTERIJA	
Profesinis veiklinimas	**407 bendradarbiavimo sutartys su įmonėmis**	**559 mokinių vizitai**	
ŪKIO MINISTERIJA VERSLAS > INOVACIJOS > ATEITIS	**„Pirmųjų verslo metų krepšeliai“**	**372 naujos įmonės**	**2,5 tūkst. konsultuota verslumo klausimais**
Verslumo skatinimo renginiai regionuose	**44 renginiai**	**15,3 tūkst. dalyvių**	

Jaunimo garantijų iniciatyvos įgyvendinimo rezultatai ES šalių kontekste

Figure 2 – Supplementary indicator - Proportion of positive and timely exits from the YG service

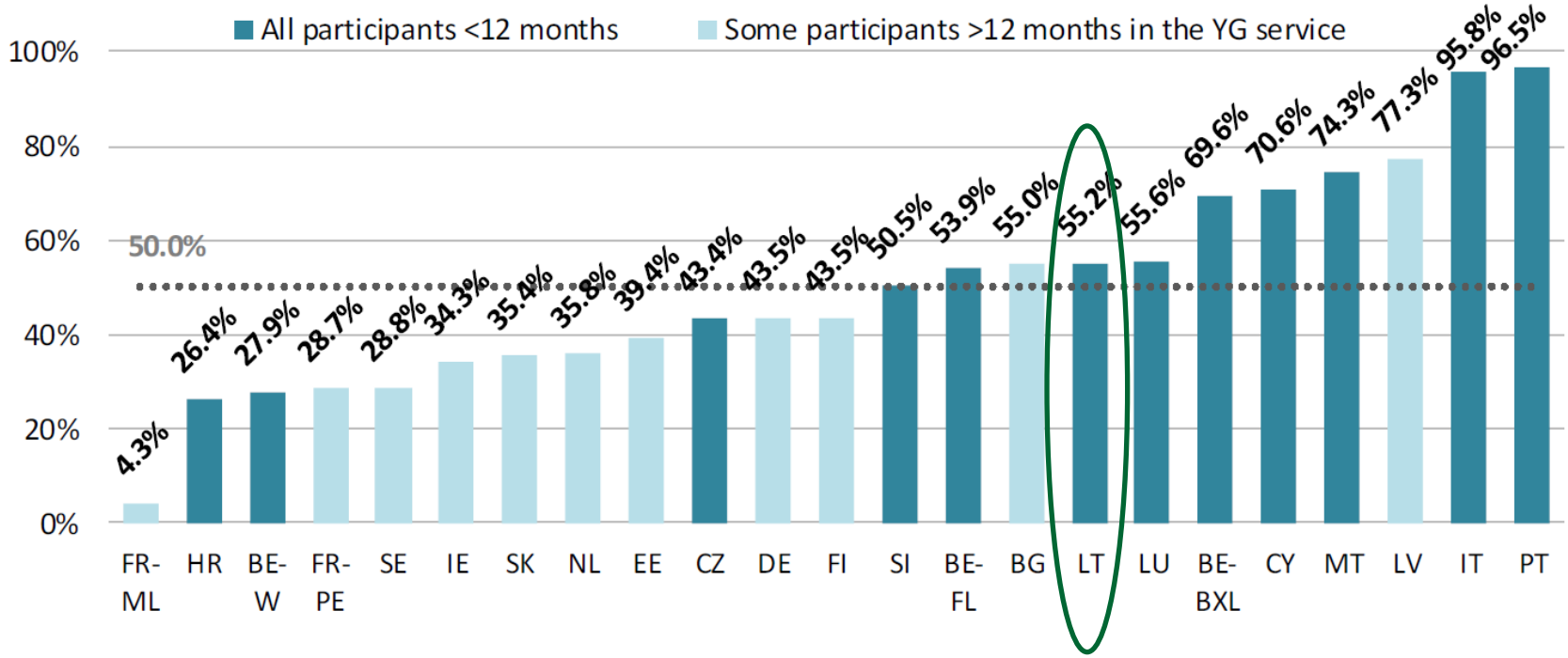

Source: DG-EMPL, pilot data collection on Youth Guarantee schemes

Jaunimo garantijų iniciatyva: 2014-2020 m.

Vytenė Pivoraitė

Struktūrinės paramos politikos skyriaus vyr. specialistė

2014-2020 m. priemonės

7.3 IP

Priemonė „LDB administracinių gebėjimų ugdymas“

2015 m.

0,4 mln. EUR

7.4 IP

„Jaunimo, visų pirma nedirbančio ir nesimokančio, įskaitant marginalių bendruomenių jaunimą ir tą, kuriam kyla socialinės atskirties pavojus, ilgalaikė integraciją į darbo rinką, taip pat ir įgyvendinant Jaunimo garantijų iniciatyvą“

Priemonė „Jaunimo užimtumo didinimas“ (JUDam)

2015-2018 m.

69,2 mln. EUR

35 tūkst. dalyvių

Priemonė „?“

2019-2020 m.

20,5 mln. EUR

10 tūkst. dalyvių

JUDam priemonė: tikslinė grupė

- pasirengę ir nepasirengę darbo rinkai 16-29 metų amžiaus bedarbiai
- neaktyvūs 15-29 metų amžiaus NEET

JUDam priemonė: projektai

Pirminė intervencija:

motyvacijos didinimas ir aktyvumo skatinimas

35 tūkst.

Antrinė intervencija:

integracija į darbo rinką

Pirminė intervencija: veiklos

- psichologinės socialinės reabilitacijos priemonės
- papildomų gebėjimų ir kompetencijų ugdymo priemonės
- savanoriška praktika

LDB

- minimalios priežiūros paslaugos
- pagalbos pažįstant save paslaugos
- socialinių ir gyvenimo įgūdžių ugdymo paslaugos
- motyvavimo paslaugos
- informavimo apie jauno žmogaus galimybes paslaugos
- tarpininkavimo su švietimo įstaigomis paslaugos
- savanorystės vietos paieškos paslaugos
- savanoriškos veiklos atlikimo organizavimas
- mokymai savanoriškos veiklos metu
- mentorystės paslaugos savanoriškos veiklos metu

JRD

- kitos reikalingos paslaugos

Pirminė intervencija: pareiškėjas ir partneriai

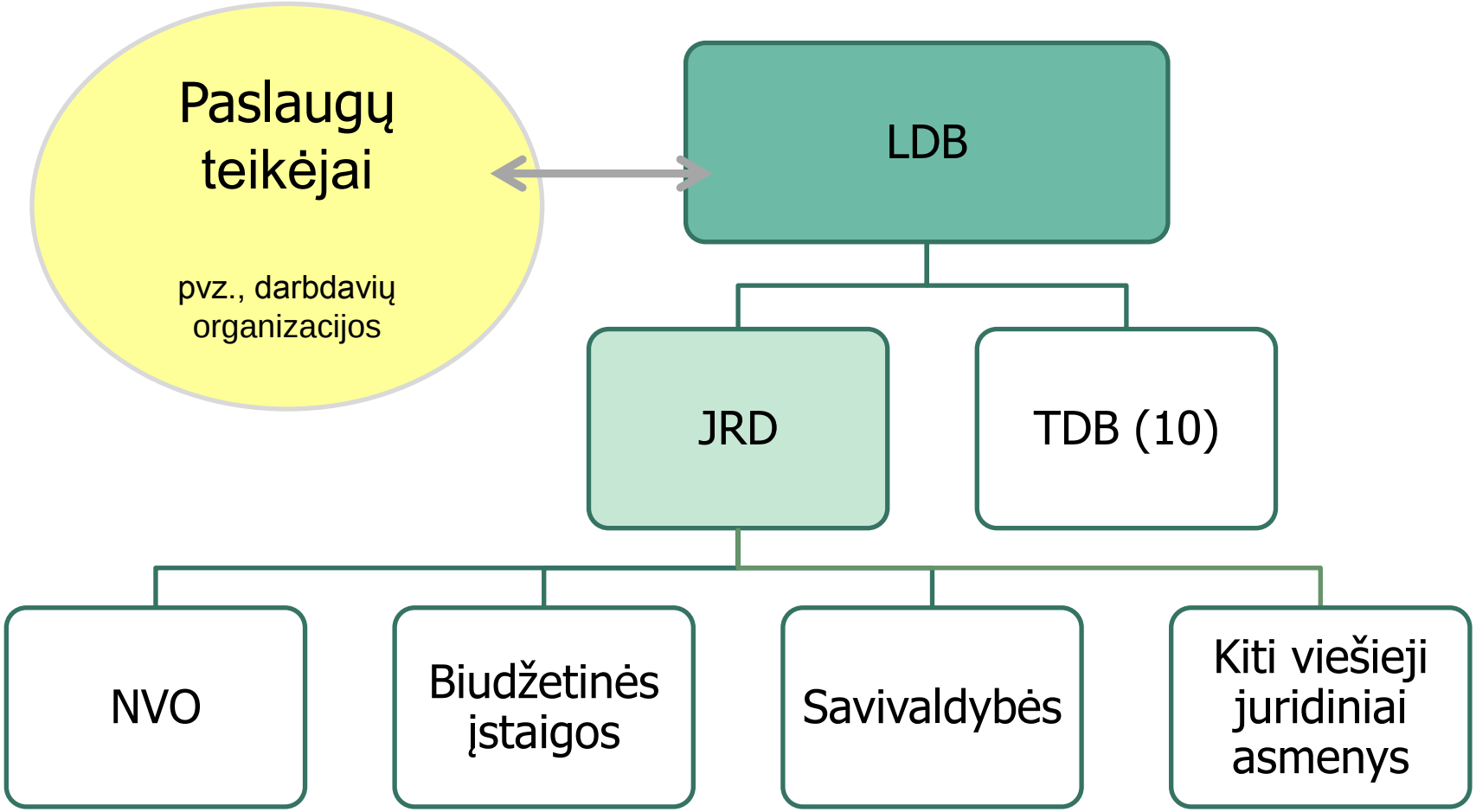

Pirminė intervencija: partnerių atranka

Skelbiama partnerių atranka visose šalies savivaldybėse

viešas kvietimas per JRD, SADM, LDB, savivaldybes, AJC/AJE, NVO tinklą

Partnerių atrankos kriterijai:

- **kompetencija** (įgyvendinti projektai ir jų apimtis, teikiamų paslaugų ir tikslinės grupės mastai)
- **resursai** (koordinatorių išsilavinimas, Jaunimo darbuotojo sertifikatas, patalpos, inventorius)
- **paslaugų teikimo patirtis**
- **paslaugų teikimo metodai, veikla, trukmė**

JUDam priemonė: projektai

Pirminė intervencija:

motyvacijos didinimas ir aktyvumo skatinimas

Antrinė intervencija:

integracija į darbo rinką

~ 16 tūkst.

Antrinė intervencija: veiklos

- bedarbių profesinis mokymas
- darbo įgūdžių įgijimo rėmimas
- įdarbinimas subsidijuojant
- darbo rotacija
- teritorinis judumas
- darbo įgūdžių įgijimas pagal dvišalę sutartį

NAUJOVĖ

Kompleksinis aktyvios darbo rinkos politikos priemonių taikymas

Antrinė intervencija: pareiškėjas ir partneriai

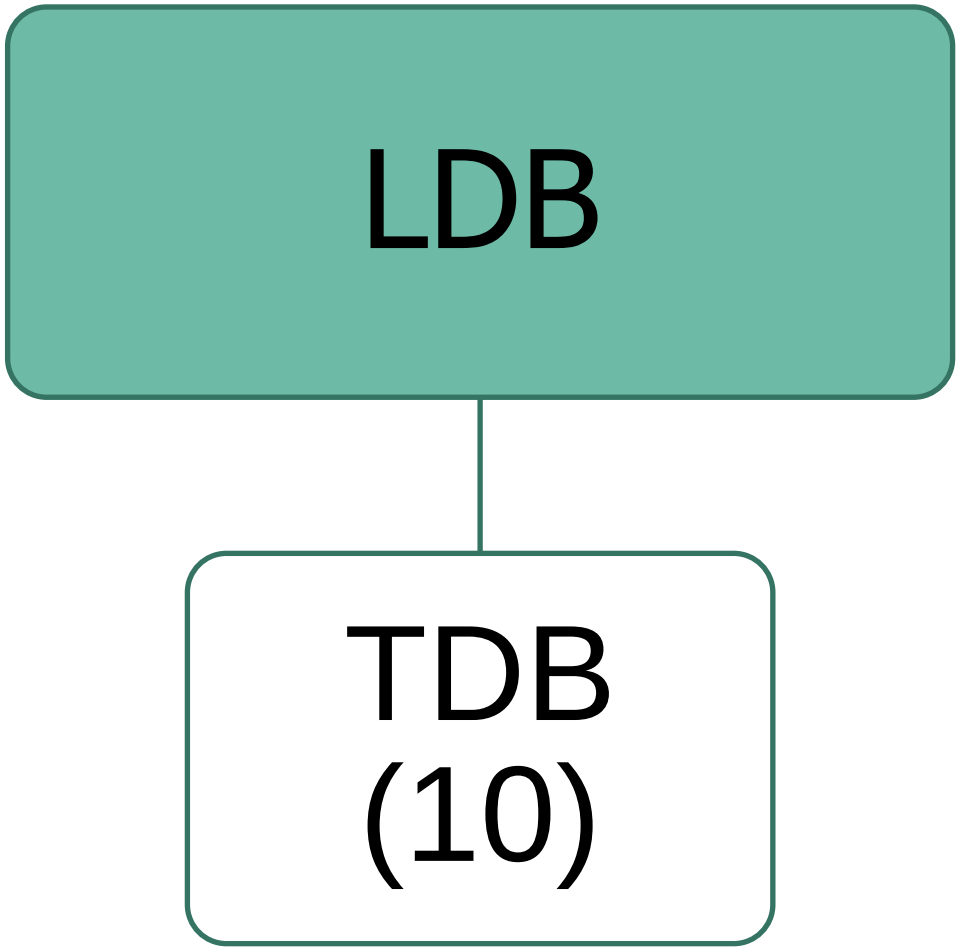

Pasirengimas „JUD“ priemonei

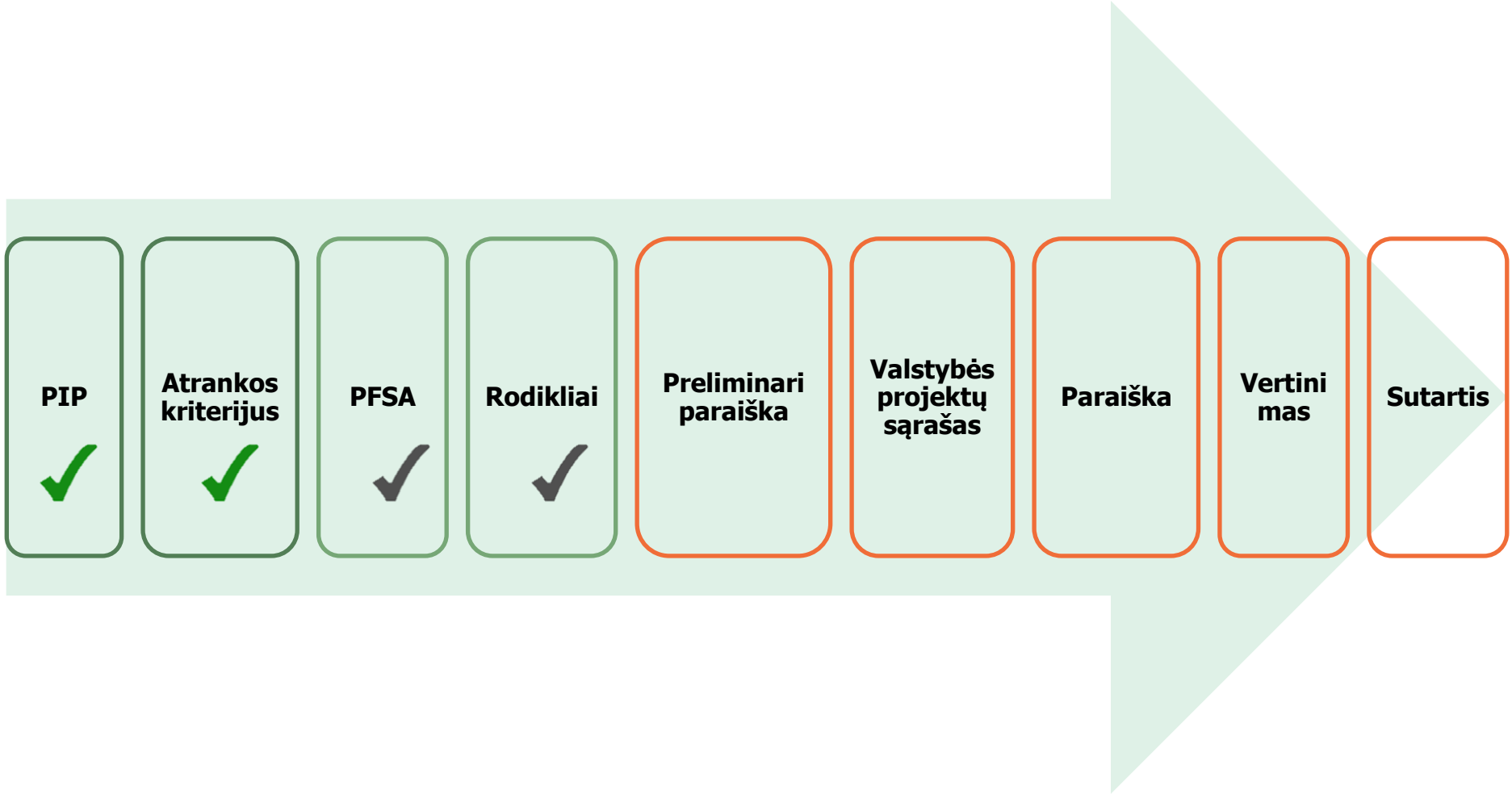

JGI įgyvendinimo 2014-2020 m. akcentai

- Paslaugos teikiamos visoje Lietuvoje, užtikrinamas paslaugų teikimas tiek aktyviems, tiek neaktyviems 15–29 metų NEET asmenims
- Didelis dėmesys skiriamas individualių jaunuolio poreikių nustatymui ir individualizuotų paslaugų teikimui
- Stiprinamas jaunuolio ir darbdavio ryšys
- Įtvirtinamas partneryste grįsto požiūrio principas: plėtojama partnerystė su NVO, AJC/AJE
- Dėmesys socialiai pažeidžiamam jaunimui